

FOTOGRAFIA Gli affari del low cost

Arte

APRILE 2010 € 5,00 (IN ITALIA)

MENSILE DI ARTE, CULTURA, INFORMAZIONE

Surrealismo
A ottant'anni dalla nascita
così va il mercato.
Protagonisti, trend e record

Dietro l'immagine
Come sono nate
le opere
di Alighiero Boetti

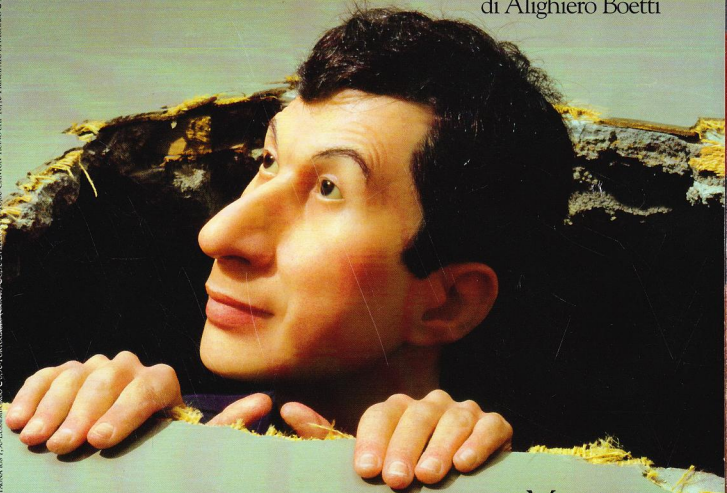

Maurizio
Cattelan
**Il provocatore amato
da quelli che contano**

EDITORIALE GIORGIO MONDADORI

Pirella Göttsche Spa - Sped. in A.P. - D.L. 35/2003 art. 1, comma 1, DCB MILANO - Numero 442
FRANCIA € 10,00 / GERMANIA € 11,00 / GB € 9,95 / CANADA / BRASILE € 9,95 / LUSSEMBURGO € 8,95 / PORTOGALLO (CASA) € 8,00 / SVIZZERA € 8,00 / SPAGNA € 10,20



Dialogo tra forme. Scultura, pittura e incisione a Milano

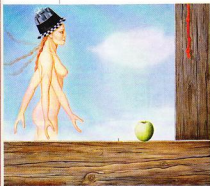

Svetlana Nikolic, *Movimento*, 2009, olio su tela.

Dal guerriero in bronzo di Umberto Esposti, alto quasi due metri, ai cupi paesaggi invernali di Rosanna Damiani, fino alle colature di smalti su tela di Nicola Morea. A Milano dall'8 aprile al 21 maggio la galleria Arte

reale (via Sant'Andrea 10, tel. 02-91700117) propone un *Dialogo tra forme* attraverso le opere di 13 tra scultori, pittori e incisori. Giuseppe Borrello disegna su cartone scene sacre tra cui *La strage degli innocenti*; Svetlana Nikolic dipinge paesaggi metafisici, dove l'atmosfera è quella di un tempo sospeso e le figure si stagliano davanti a cieli azzurrissimi; Giuseppe Dentì porta cinque tele, dense di colore, in cui cattura profili stilizzati di donne. Tutte opere già pubblicate nel volume *Dialogo tra forme* uscito a novembre con il catalogo dell'Arte moderna n. 45 dell'Editoriale Giorgio Mondadori.

A Milano casalinghe disperate



Già nella serie *Un giorno di ordinaria pulizia* del 2008 la pittrice Vania Elettra Tam (1968) aveva ritratto casalinghe disperate, oppresse da solitudine e dalle code al supermercato. Temi che tornano in *Cronaca rosa*, 20 dipinti in mostra dal

22 aprile al 12 maggio alla Wannabee gallery di Milano (via Thaon de Revel 3, tel. 02-36518733), in cui giovani donne trasformano vasche da bagno e tavole da stiro in assurdi palcoscenici dove mettere in scena sogni d'evasione. Qui, *Senza titolo*, 2010.

Alfieri. Una pioggia di colori illumina le forme della natura

A partire dagli esordi, a metà degli anni Ottanta, Loredana Alfieri (Taranto, 1968) mette al centro del suo lavoro la natura. "Un universo intatto che non trovo nella realtà, ma che esiste dentro di me e che mi riporta al mondo dell'infanzia". Con una pennellata frenetica dipinge distese di campi, cupugli e composizioni di frutta. Sceglie i colori guidata dalle emozioni "nel blu c'è la calma, nel rosso l'intraprendenza". Dal 29 aprile al 2 maggio i suoi lavori sono alla fiera Art Monaco, al Grimaldi forum.

Alfieri, *Couleurs tango*, 2010, acrilico su tela.

Dal 26 maggio partecipa a Nizza alla collettiva *Couleurs tango* che dopo l'inaugurazione al Consulat général d'Italie si sposterà alla galleria Monteoliveto (tel. 00336-30005663) fino a fine giugno.



Mario Branca. Natura fossile

Una natura pietrificata, dove sogliole giganti e balene spuntano tra alberi, alghe e scogli preistorici. A ispirare il lavoro recente dello scultore milanese Mario Branca (1977) è stato *Ventimila leghe sotto i mari* di Jules Verne. "In particolare la descrizione degli ambienti sottomarini, le scene di caccia ai calamari giganti". Una giungla metallica in rame e acciaio inox occupa per intero la galleria Nuovo spazio

arte contemporanea di Piacenza (via Calzolari 24, tel. 0523-321922, fino al 26 aprile), costringendo lo spettatore "a fermarsi sulla soglia e a guardare le opere dalle grandi vetrine della galleria, come in un acquario". Qui, *Scophthalmus rhombus*, 2010.



ARTE REALE

Presenta
Mostra collettiva

DIALOGO TRA FORME

A cura del Prof. Paolo Levi
8 aprile - 21 maggio 2010

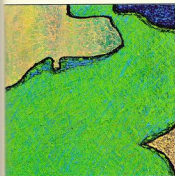

NICOLA MOREA
VIE D'ACQUA



GIUSEPPE BORRELLO
REMO



UMBERTO ESOSTI
GUERRIERO E PESCATRICE



VITTORIO VARRÈ
FILONE BIG BANG



GIANFRANCO BRUNO
DESDEMONA



ROSANNA DAMIANI
PAESAGGIO INVERNALE

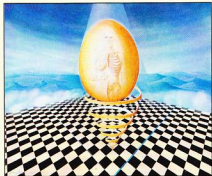

SVETLANA NIKOLIC
DISCESA

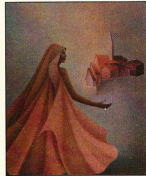

MARIA GIOIA DALL'AGLIO
VERSO LA LUCE



ERNESTO PONSIGLIONE
PALAZZO ANDREASSI



GIUSEPPE DENTI
NOTTE ROCK

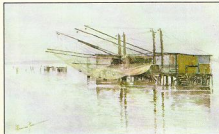

MASSIMO FERRI
VENEZIA, INIZIO D'AUTUNNO

Via Sant'Andrea 10/a Milano
Tel. +39 02.91700117

artereale@artereale.it

www.artereale.it



Provincia
di Milano